

**INDIVIDUAZIONE SCHEDE E GRADI DI PROTEZIONE**  
 ADEGUATA A:  
 Variante secondo stralcio dei Centri Storici e delle Corti Rurali adottata con DCC 197/2003 e approvata con DGRV 3241/2007

|  |                       |
|--|-----------------------|
| progettista<br>dott. arch. <b>Marco Zandonà</b>                |                       |
| collaboratori<br>dott. arch. <b>Maria Elisabetta Gasparini</b> |                       |
| DATA<br><b>ottobre 2013</b>                                    | SCALA<br><b>1:500</b> |
| SINCRONO   | SECRETARIO            |

- 51 - VILLA TRABUCCHI
- 52 - VILLA LUCCHINI
- 53 - GIARA DI SOTTO
- 54 - GIARA DI SOTTO EST
- 55 - TORCOLO
- 56 - CAMPIDELLO
- 57 - CA' CONCOREGGI
- 58 - PISTOZA
- 61 - SAN COLOMBANO
- 62 - FENILE DEL MONTE
- 63 - CERCOLO DI SOPRA

**LEGENDA**

- Identificazione scheda edificio
- numero riferimento scheda B
- grado di protezione
- ambito Corti Rurali (art. 10 L.R. 24/85)
- confine comunale



51 - VILLA TRABUCCHI

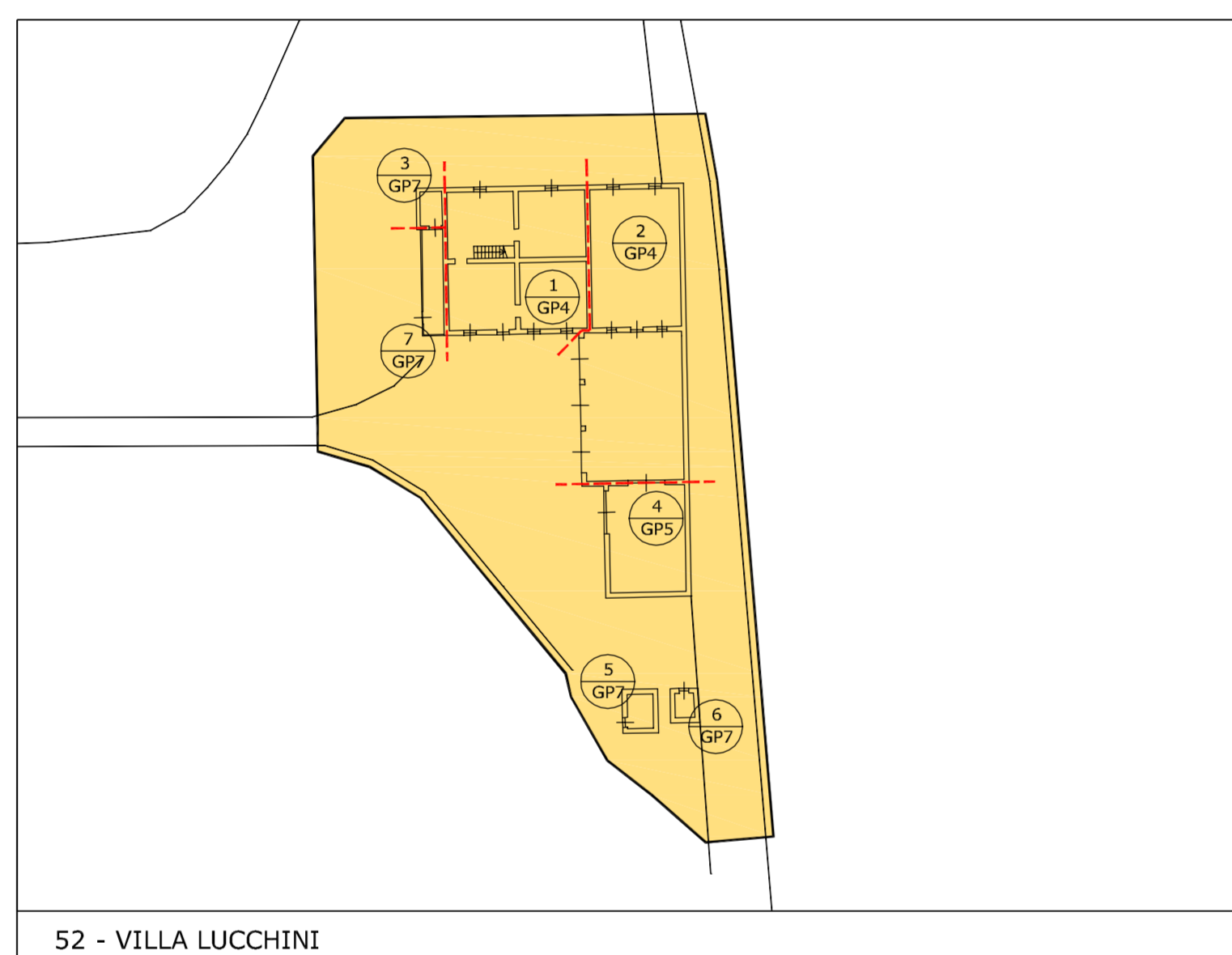

52 - VILLA LUCCHINI

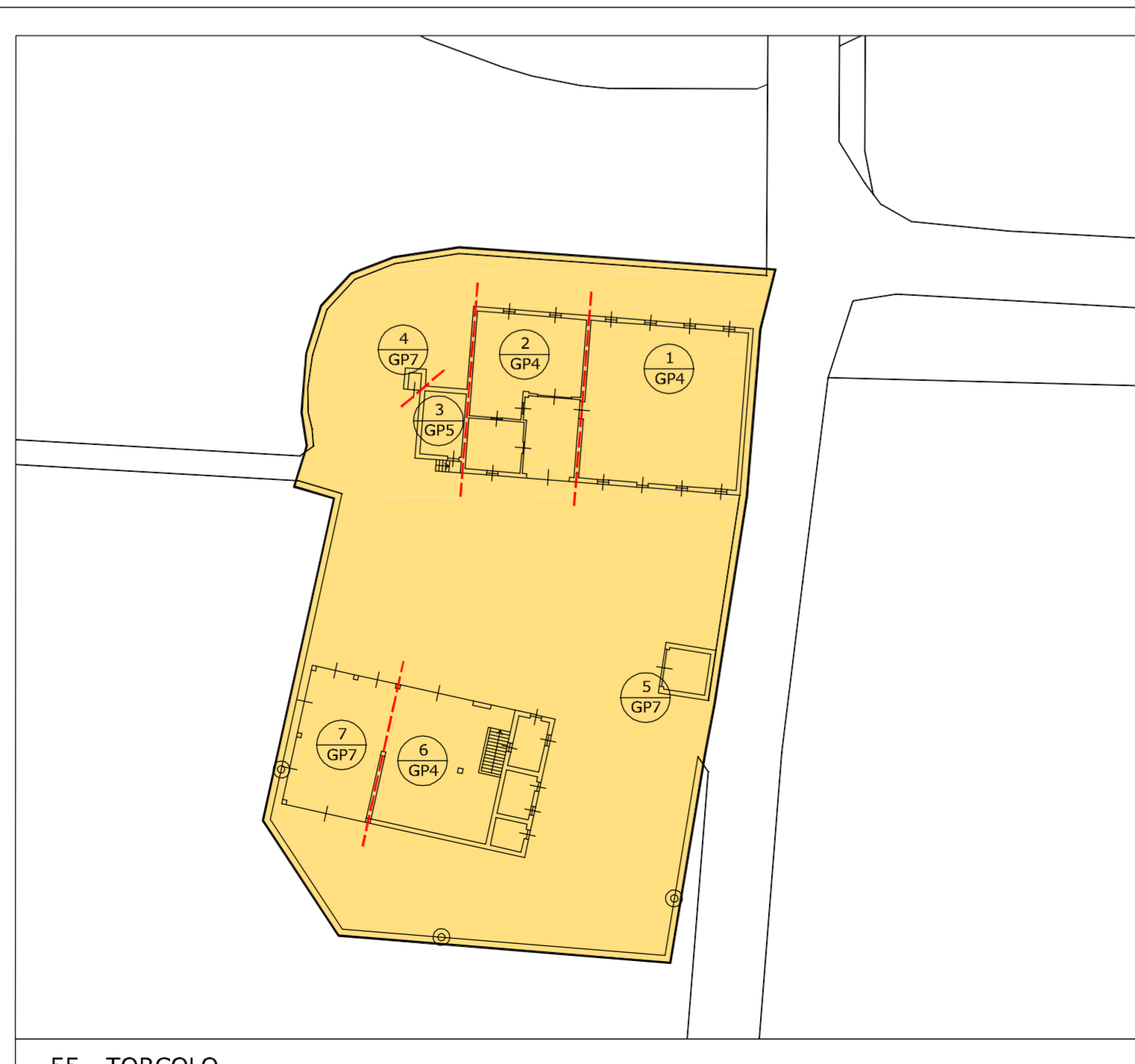

55 - TORCOLO

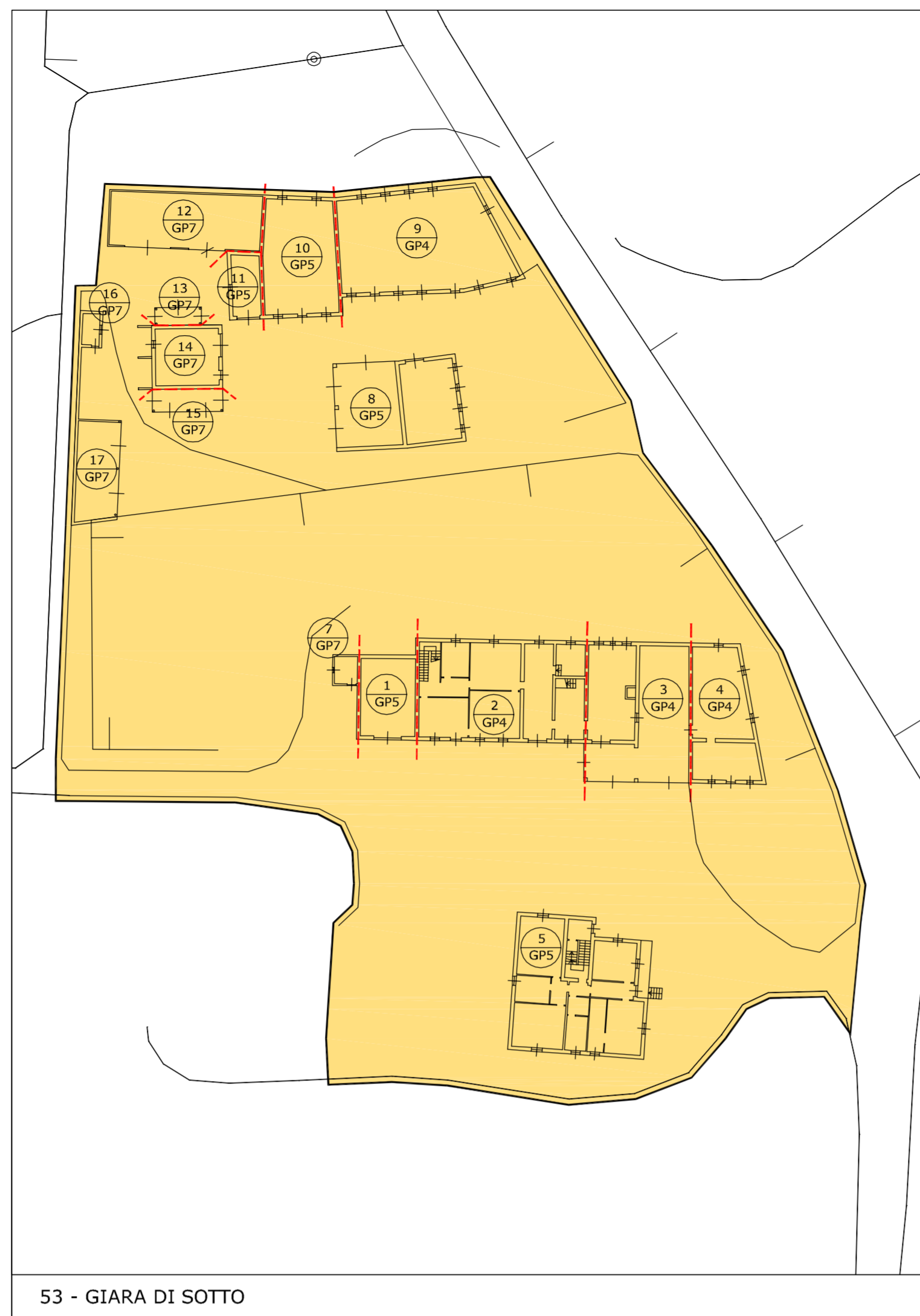

53 - GIARA DI SOTTO

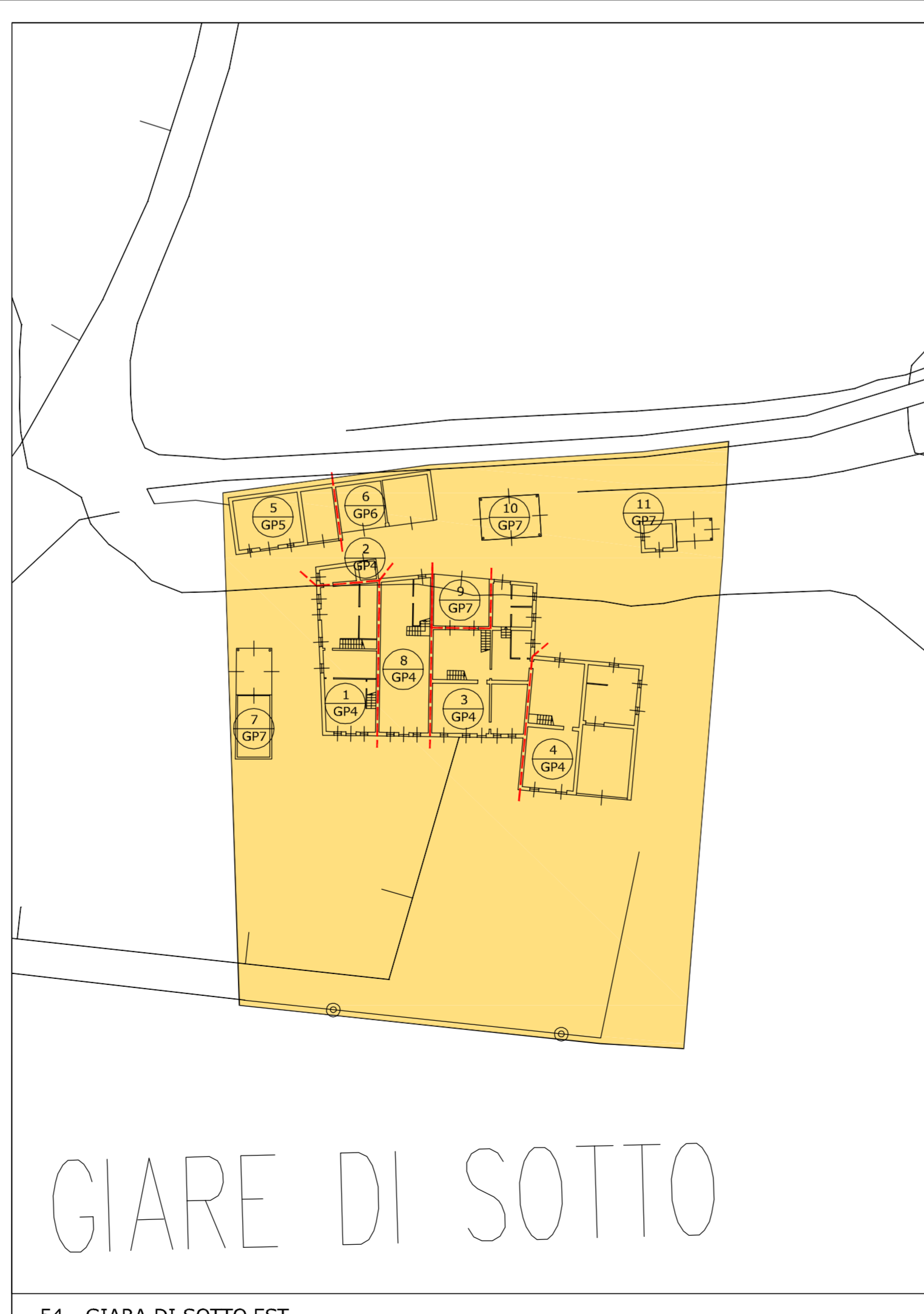

54 - GIARA DI SOTTO EST

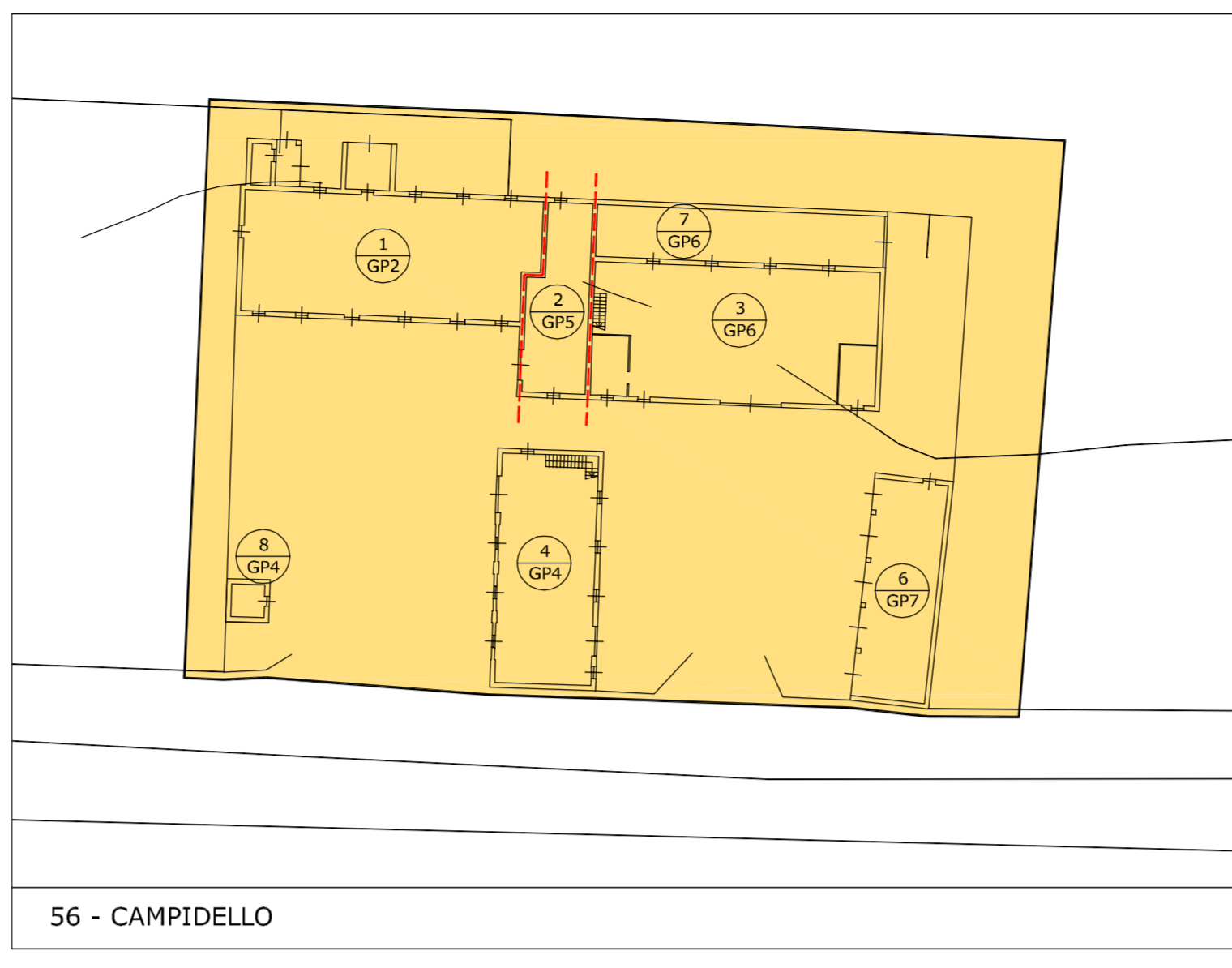

56 - CAMPIDELLO

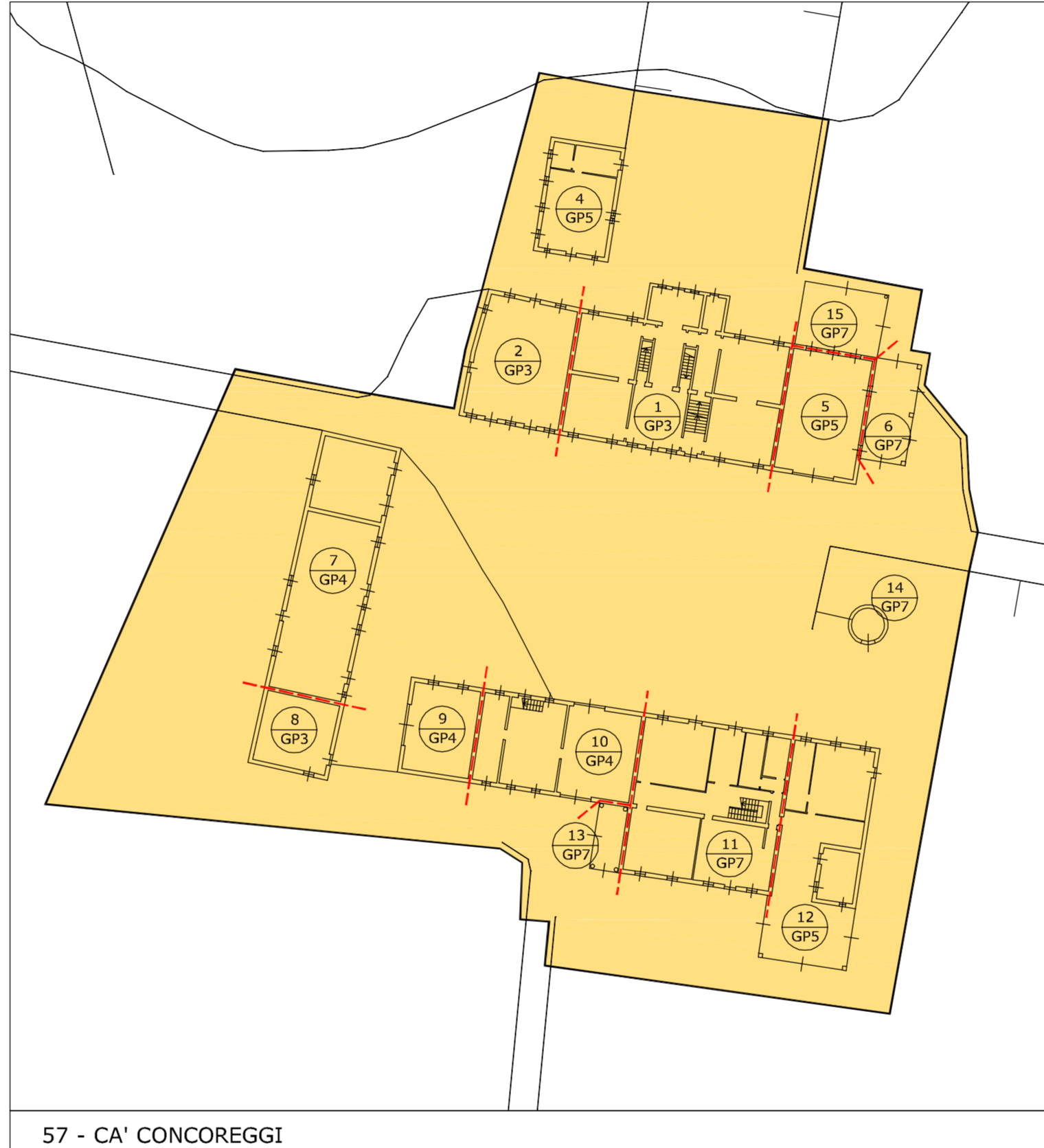

57 - CA' CONCOREGGI

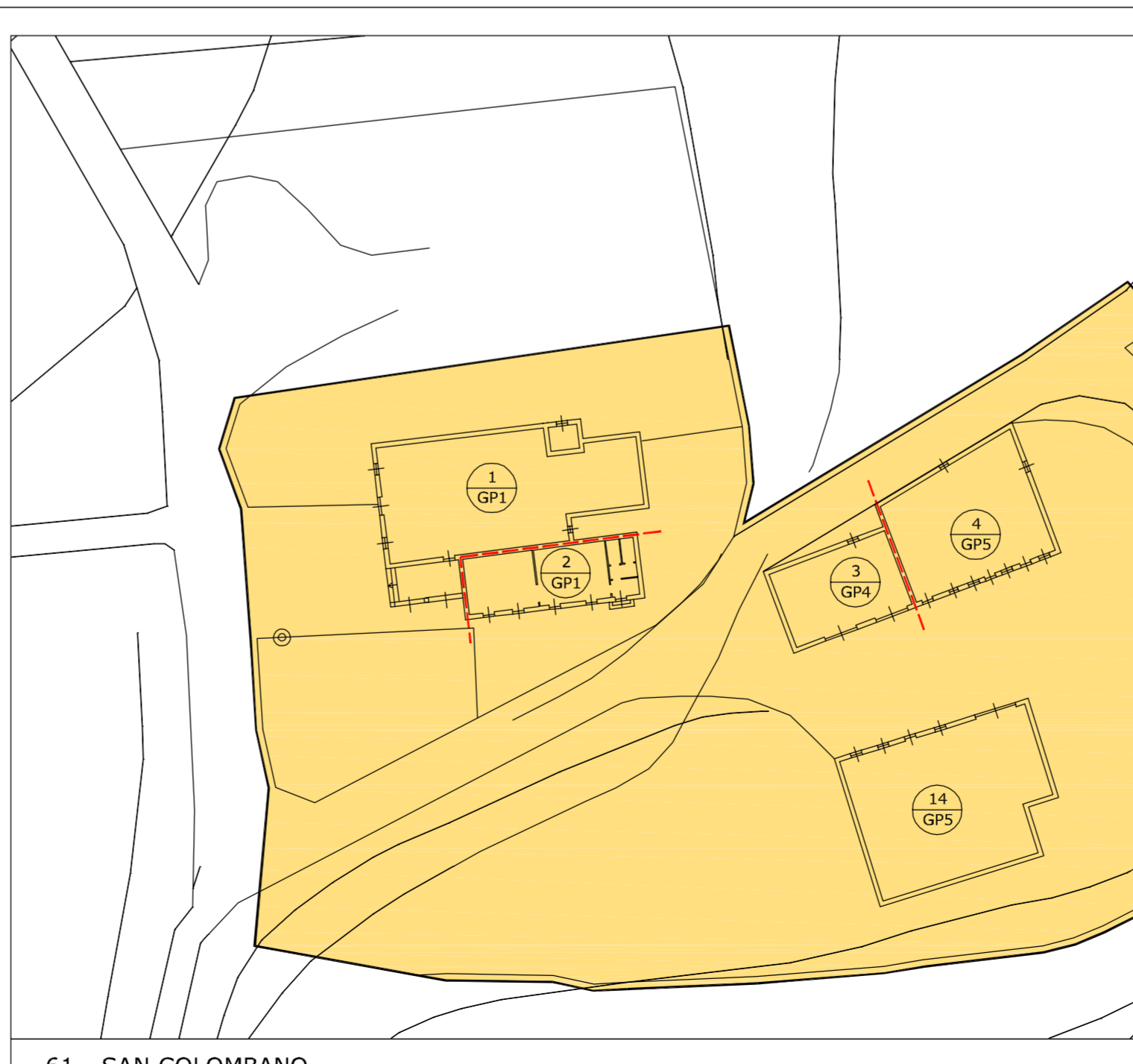

61 - SAN COLOMBANO

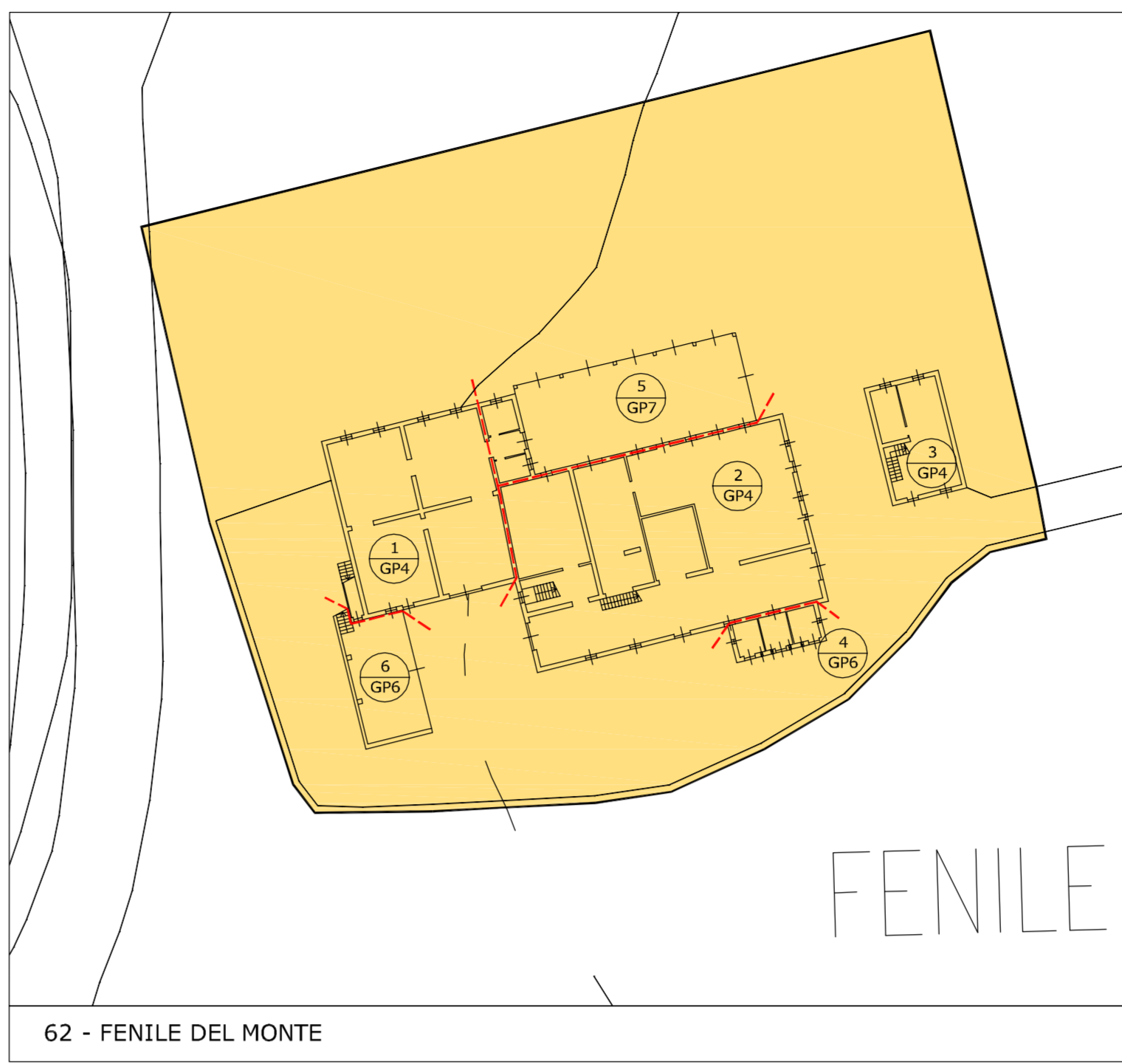

62 - FENILE DEL MONTE



63 - CERCOLO DI SOPRA

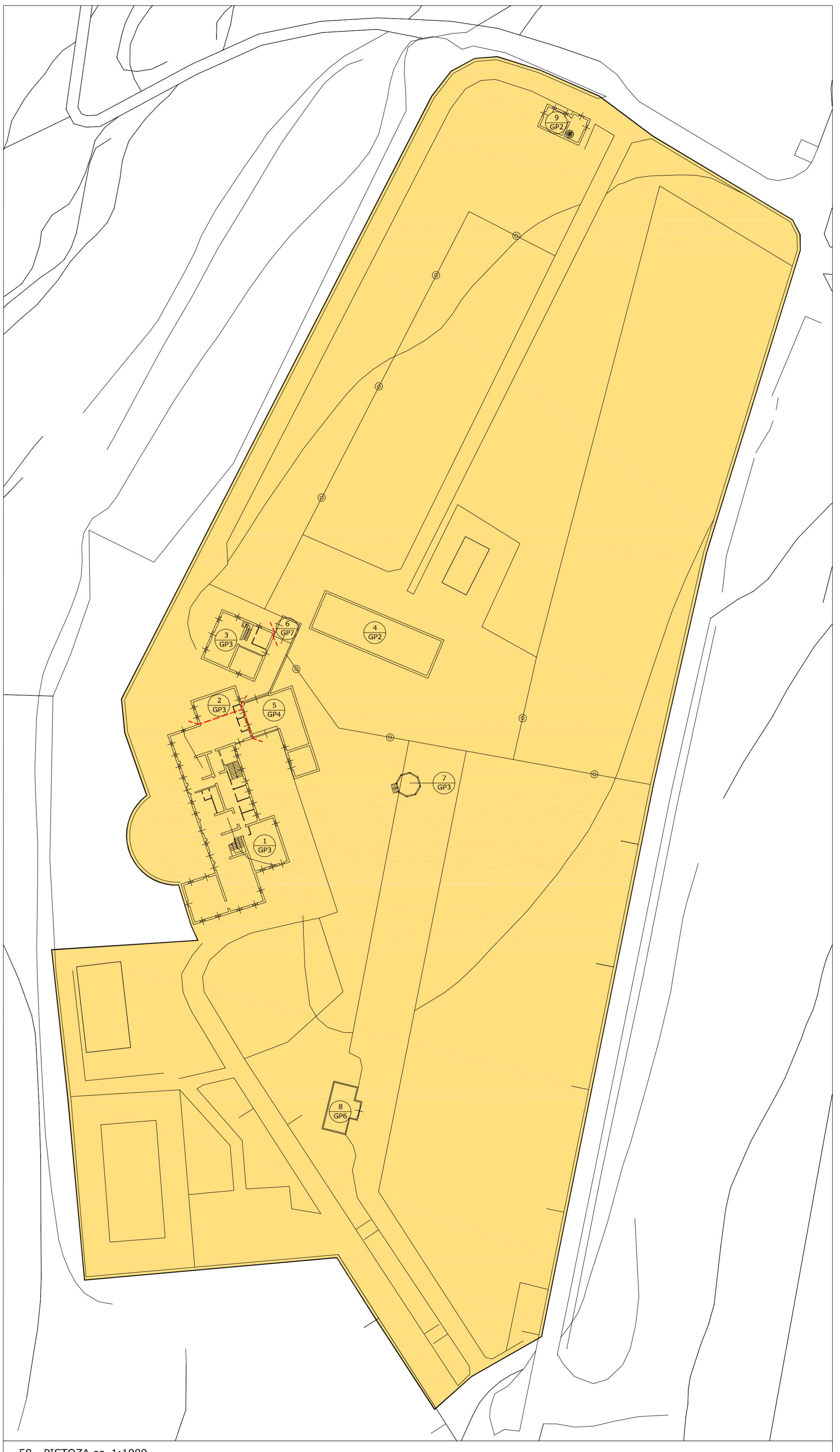

58 - PISTOZA sc. 1:1000